# IJSLAND CRUISE

**14**
dagen

# DE DRIE LANDEN IN ÉÉN-CRUISE

LAAT U ALLE MOOIE PLEKKEN VAN SCHOTLAND,  IJSLAND EN NOORWEGEN ZIEN. LAAT U ZICH VANAF AMSTERDAM MEEVOEREN LANGS DE HISTORISCHE PLEKKEN VAN SCHOTLAND, DE BIJZONDERE NATUURSCHOON VAN IJSLAND EN DE INDRUKKENDE FJORDEN VAN NOORWEGEN.EN NA 15 DAGEN ARRIVEERT U MET HEEL VEEL VAKANTIEHERINNERINGEN WEER IN AMSTERDAM.

## Met het luxe schip

van de Holland  America Line vertrekt u vanuit Amsterdam voor een indrukwekkende reis, waarin u in twee weken drie landen bezoekt en heel veel mooie indrukken op zult doen.

# Met de Rotterdam

van de Holland America Line gaat u op reis vanuit Amsterdam en 15 dagen later, na een prachtige reis langs drie verschillende landen, komt u met heel veel mooie vakantieherinneringen weer terug in Amsterdam.

# Datum

Verschillende data mogelijk. Kijk op onze site of neem contact met ons op

# Prijzen

De prijs van een cruise is afhankelijk van meerdere factoren. Welke hut uw voorkeur heeft en van de zorgvraag. Neem contact met ons op om de prijs voor uw cruise te laten berekenen

## Inclusief

- 14 overnachtingen aan boord van de Rotterdam
- havengelden en maaltijden (ontbijt, lunch, diner en snacks)
- koffie, thee, water en ijsthee in de (buffet) restaurants aan boord
- uitgebreid entertainment en veel activiteiten
- roomservice

## Exclusief

- dranken aan boord
- servicetoeslag van 15% op de dranken
- fooien (verplicht)
- optioneel: excursies, toeslag specialiteiten
- restaurants
- reis- en annuleringsverzekering

# IJSLAND CRUISE

In deze cruise doet u, zoals de naam het al zegt, 3 landen aan, waarbij vooral IJsland tot ieders verbeelding spreekt. Maar ook Engeland en Noorwegen hebben uiteraard heel veel moois te bieden.

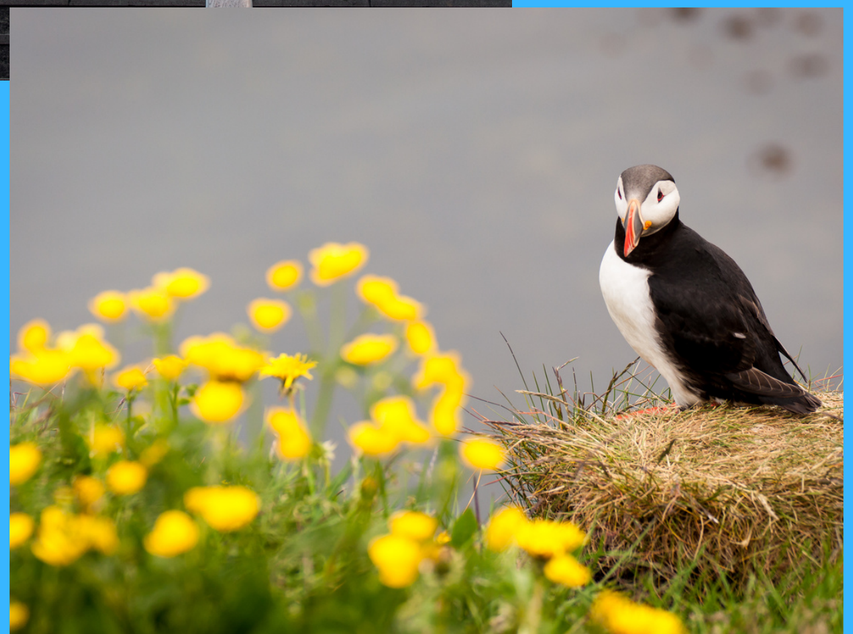

# Ålesund

Uw reis begint met het vertrek van de Nieuw Statendam uit Amsterdam. Daarna volgt een heerlijk dagje op zee (lees hierover ook onze blog: dag op zee). En ondertussen op naar Noorwegen, waar de volgende dag wordt aangelegd bij Hagesund. Hier woonde de eerste koning van Noorwegen, Harald Schoonhaar in de buurt, maar Hagesund staat meer bekend om zijn fjorden, de gletsjers van Folgefonna National Park en de 612 meter lange Langflosswaterval. Aan het eind van de middag vaart u verder naar Ålesund.Ålesund is een heel mooi vissersstadje, dat na de grote brand in 1904, in Jugendstil werd herbouwd. Heerlijk om hier wat rond te dwalen.

# AKUREYRI

Tegen de avond gaat het verder richting IJsland. Na een dagje op zee komt u aan in Akureyri, de vierde stad van het IJsland, enige grotere stad buiten de regio Reyljavik. Akureyri ligt aan de Eyjafjordur (betekent ‘fjord-eiland’), één van de langste van IJsland, die u vanaf de Nieuw Statendam helemaal goed kunt zien.De volgende IJslandse plaats, die wordt aangedaan, is Isafjordur, een idyllische stad tussen de imposante bergen van het Westfjordschiereiland.Nu op naar de hoofdstad, Reykjavik, de meeste noordelijke hoofdstad van de wereld. Reykjavik biedt indrukwekkende vergezichten met ontoegankelijke lavavelden, imposante gletsjers en leuke kleurrijke huizen.IJsland is door vulkanische activiteit in de Atlantische oceaan ontstaan en groeit nog steeds aan. Het vulkanisme zorgt ook voor het ontstaan van geisers, minerale en hete bronnen. Er zijn wel bomen, maar vooral in dwerg- en struikvorm. Al met al een heel ander landschap dan dat wij gewend zijn.

# LERWICK

Nu op naar Engeland, een dagje op zee en dan komt het schip aan in Lerwick (de Shetlandeilanden, Schotland). Het maakt wel deel uit van het Verenigd Koninkrijk, maar heeft ook veel Noorse invloeden, zoals te horen is in het plaatselijke dialect. De Shetlandeilanden liggen halverwege tussen Schotland, Noorwegen en de Faeröereilanden en zijn uiteraard bekend om hun pony's.

Na de eilanden op weg naar het vasteland met als aanleghaven Inverness in de Schotse Highlands met zijn ruige natuurschoon met mooie valleien, rivieren, bergen en meren, waarvan die van Loch Ness natuurlijk tot ieders verbeelding spreekt.Voor er teruggevaren wordt naar Amsterdam is er nog een stop in Newhaven. Newhaven is niet bekend, maar wel het zeer nabijgelegen Edinburg, de Schotse hoofdstad. Het is een bijzonder aantrekkelijke stad met een kasteel, dat lijkt te zweven boven het stadscentrum. Een heerlijk plaats om te vertoeven.

# Heeft u vragen?

Neem contact met ons op.
U kunt telefonisch contact met ons opnemen
Petra: 0657896825
Annemarie:  06-24694979
U kunt ook via WhatsApp contact opnemen op bovenstaande nummers

# Dus daarom A tot Z reizen:

~ Nederlandse reisbegeleiding
~ Alle vormen van zorg mogelijk
~ Al onze zorgreizen zijn rolstoeltoegangelijk
~ Ervaren vrijwilligers
~ Veel individuele vrijheid
~ Alleenreizenden op indeling zonder extra kosten
~ Maatwerkreizen mogelijk
~ Reisgenoten gezocht voor uw eigen reis
~ Vrijblijvend informatie gesprek